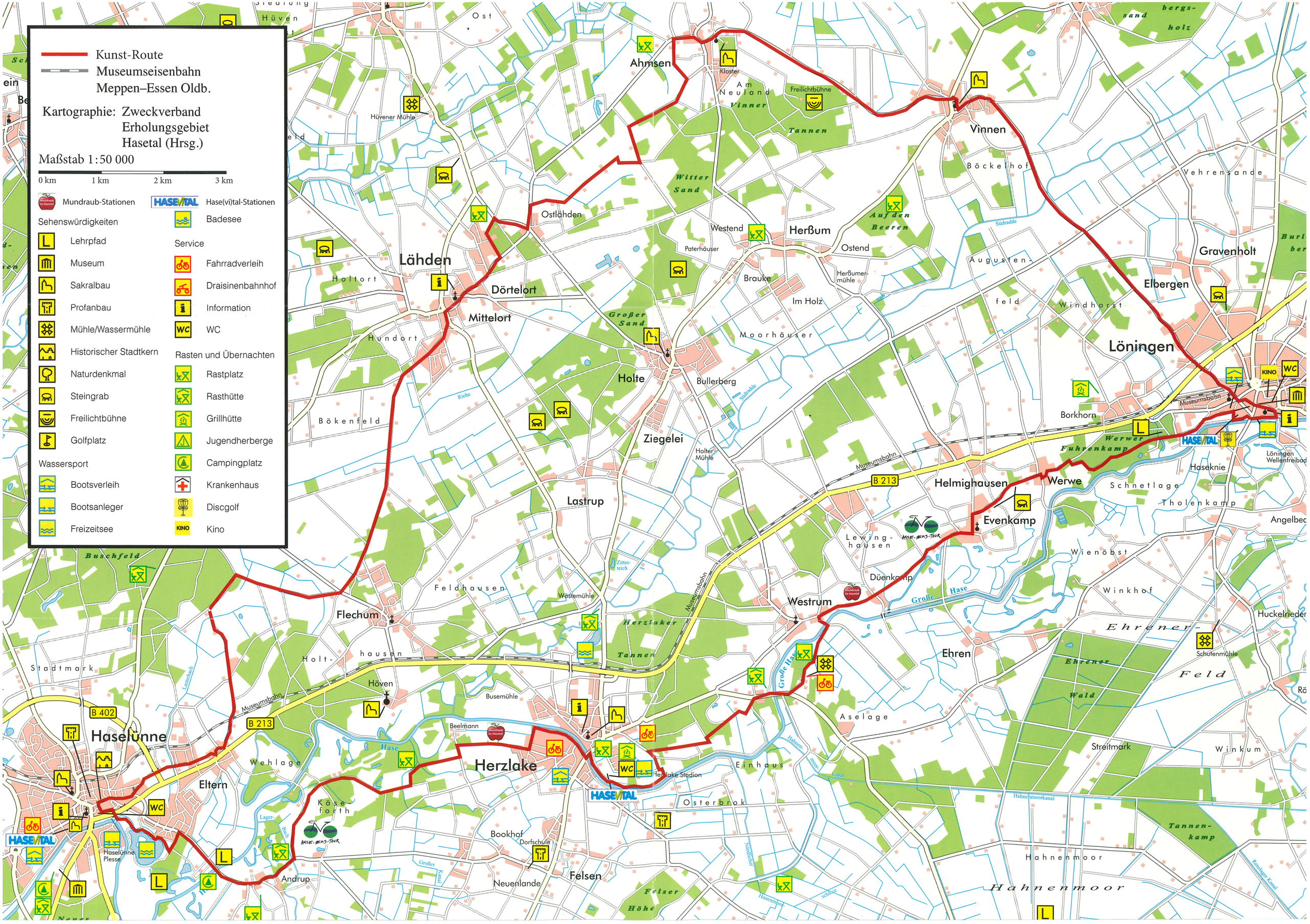

Kunst-Route
Museumseisenbahn Meppen–Essen Oldb.
Kartographie: Zweckverband Erholungsgebiet Hasetal (Hrsg.)
Maßstab 1:50 000
0 km
1 km
2 km
3 km
Mundraub-Stationen
Hase(vi)tal-Stationen
Sehenswürdigkeiten
Lehrpfad
Museum
Sakralbau
Profanbau
Mühle/Wassermühle
Historischer Stadtkern
Naturdenkmal
Steingrab
Freilichtbühne
Golfplatz
Wassersport
Bootsverleih
Bootsanleger
Freizeitsee
Badesee
Service
Fahrradverleih
Draisinenbahnhof
Information
WC
Rasten und Übernachten
Rastplatz
Rasthütte
Grillhütte
Jugendherberge
Campingplatz
Krankenhaus
Discgolf
Kino
Ahmsen
Vinnen
Herßum
Lähden
Dörtelort
Mittelort
Holte
Ziegelei
Lastrup
Flechum
Westrum
Herzlake
Haselünne
Eltern
Andrup
Felsen
Löningen
Elbergen
Gravenholt
Helmighausen
Werwe
Evenkamp
Ehren
Borkhorn
Haseknie
Hüvener Mühle
Ostlähden
Westend
Ostend
Brauke
Im Holz
Moorhäuser
Bullerberg
Holter Mühle
Wöstemühle
Busemühle
Beelmann
Hüven
Holtorf
Hundort
Bökenfeld
Feldhausen
Holthausen
Stadtmark
Wehlage
Käseforth
Bookhof
Dorfschule
Neuenlande
Einhaus
Osterbrok
Aselage
Düenkamp
Lewinghausen
Schnetlage
Tholenkamp
Wienöbst
Winkhof
Ehrener Feld
Ehrener Wald
Streitmark
Winkum
Hahnenmoor
Tannenkamp
Haselünne Plesse
Herzlake Stadion
Kloster
Freilichtbühne
Am Neuland
Vinner Tannen
Witter Sand
Großer Sand
Herzlaker Tannen
Auf den Beeren
Augustenfeld
Windhorst
Böckelhof
Vehrensande
Werwer Fuhrenkamp
Schutenmühle
Huckelrieder
Angelbeck
Löningen Wellenfreibad
Museumsbahn
B 213
B 402
Große Hase
Hase
Riehe
Südradde
Hahnenmoorkanal
Lasterbach
Lager-Bach
Großer Kanal
Nördlicher Hanenmoorkanal
Renslager Kanal
Zitterteich
Hase-Ems-Tour
HASE/TAL
KINO
WC